Département de la Haute-Savoie

Commune de Passy

-

ZONAGE DE L'ASSAINISSEMENT "VOLET EAUX USEES"
ANNEXES SANITAIRES AU PLU - VOLET EAUX USEES

Planche est

Zones d'assainissement collectif :

- Assainissement collectif existant
- Réseau E.U. existant
- Réseau E.U. de refoulement
- Réseau Unitaire existant
- Réseau Unitaire de refoulement
- Réseau à passer en séparatif selon le schéma directeur
- Poste de refoulement EU
- Poste de refoulement U
- Déversoir d'orage
- Déversoir d'orage à supprimer selon le schéma directeur (moyen-long terme).
- Travaux programmés par la commune (Assainissement Collectif futur, mise en séparatif, DO à supprimer) et proposés par le schéma directeur (tronçons à renouveler/réhabiliter).

Divers:

- Contour PLU
- Secteur Potentiellement Urbanisable
- Réseau hydrographique
- Zone Humide (inventaire départemental)
- Mise à jour bâti
- Périmètre de protection de captage (PI : immédiat ; Pr : rapproché ; PE : éloigné)

Emprise réelle de la carte :

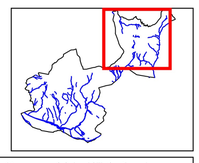

Zones d'assainissement non collectif :

- Assainissement non collectif

Certifié conforme par le Maire et vu pour être annexé à la délibération du Conseil Municipal en date du 28/11/19 approuvant le PLU de la commune de Passy.

Le Maire

Date : Novembre 2019
Echelle : 1/5000
Fichier : AS_EU_EST
Dessin : M. GAILLARD

NICOT INGÉNIEURS CONSEILS
Parc Altais, 57 rue Cassiopée
74650 ANNECY - CHAVANOD
Tél: 04.50.24.00.91
www.eau-assainissement.com
E-mail: contact@nicot-ic.com
EAU, ASSAINISSEMENT, ENVIRONNEMENT

Aptitude des sols : (source : Birraux 2014)
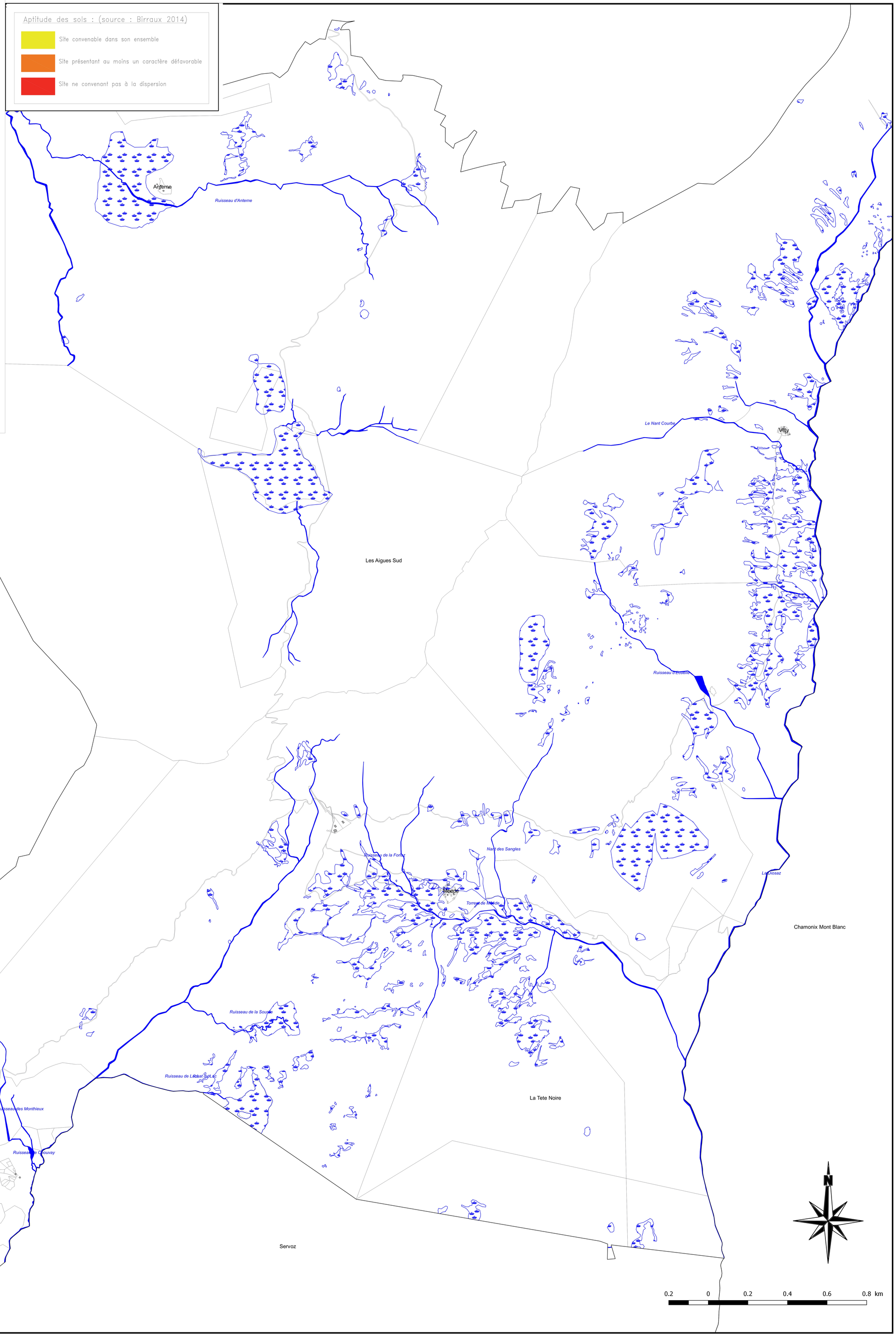
- Site convenable dans son ensemble
- Site présentant au moins un caractère défavorable
- Site ne convenant pas à la dispersion