Département de la Haute-Savoie

PASSY

Commune de Passy

ZONAGE DE L'ASSAINISSEMENT "VOLET EAUX USEES" ANNEXES SANITAIRES AU PLU - VOLET EAUX USEES

Planche sud

Zones d'assainissement collectif :

- Assainissement collectif existant
- Réseau E.U. existant
- Réseau E.U. de refoulement
- Réseau Unitaire existant
- Réseau Unitaire de refoulement
- Réseau à passer en séparatif selon le schéma directeur
- Poste de refoulement EU
- Poste de refoulement U
- Déversoir d'orage
- Déversoir d'orage à supprimer selon le schéma directeur (moyen-long terme).
- Travaux programmés par la commune (Assainissement Collectif futur, mise en séparatif, DO à supprimer) et proposés par le schéma directeur (tronçons à renouveler/réhabiliter).

Divers:

- Contour PLU
- Secteur Potentiellement Urbanisable
- Réseau hydrographique
- Zone Humide (inventaire départemental)
- Mise à jour bâti
- Périmètre de protection de captage (PI : immédiat ; Pr : rapproché ; PE : éloigné)

Emprise réelle de la carte :

Zones d'assainissement non collectif :

- Assainissement non collectif

Certifié conforme et vu pour être annexé à la délibération du Conseil Municipal en date du 28/11/19 approuvant le PLU de la commune de Passy.

Le Maire

Date : Novembre 2019
Echelle : 1/5000
Fichier : AS_EU_PASSY
Dessin : M. GAILLARD

MCOT INGÉNIEURS CONSEILS
ZI ALLIVET - 74370 PAGNY
TEL : 04 50 32 71 71 - FAX : 04 50 32 71 72
mail : mcot@mcot.fr - www.mcot.fr
EAU, ASSAINISSEMENT, ENVIRONNEMENT

Aptitude des sols : (source : Birraux 2014)
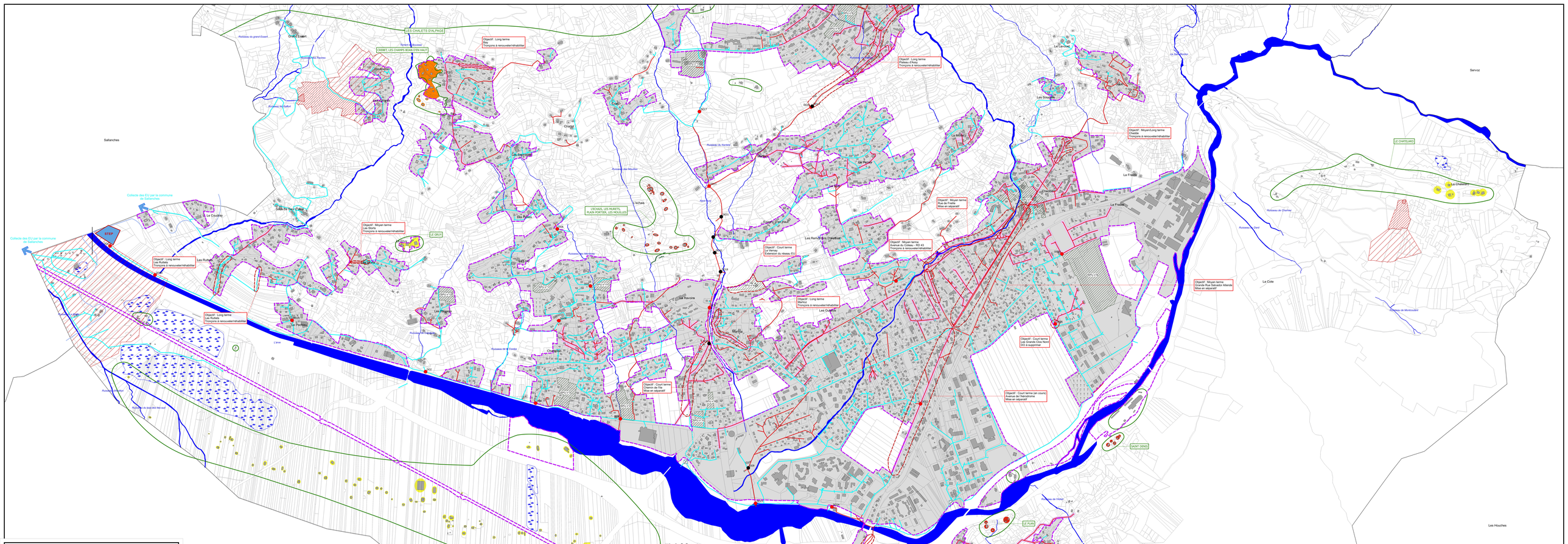
- Site convenable dans son ensemble
- Site présentant au moins un caractère défavorable
- Site ne convenant pas à la dispersion